



EL PANORAMA PERFECTO, AGUAS TERMALES Y PATAGONIA

Tras largos días de caminata, navegación, paseos en bicicleta, kayak o cabalgatas, es bueno tomar un descanso y dejar que nuestros cuerpos se repongan para seguir viaje. En el área Puyuhuapi - La Junta tendrás distintas opciones para disfrutar del agua termal con estilos completamente diferentes.



RELATO

Existen aguas termales a lo largo de casi toda la Región de Aysén, pero es en la zona Palena - Queulat donde está la mayor concentración. Además, se enmarcan en paisajes más que privilegiados, entre bosques siempre-verdes, canales y fiordos, estos últimos generados por efecto de la erosión glacial de la corteza terrestre durante la última glaciación y del hundimiento del valle central debido a la actividad tectónica.

El agua termal en Palena - Queulat, se debe a la actividad volcánica de la zona, especialmente a la existente en el volcán Melimoyu, actualmente activo y cuya última erupción se estima que fue entre 8 mil y 11 mil años atrás. Te presentamos tres de las numerosas opciones de la zona, cada una con una lógica diferente y un nivel de desarrollo y precio distinto, para que escojas, o para que vayas a las tres y disfrutes de su variedad:

Las más cercanas a Puerto Puyuhuapi son las Termas del Ventisquero Puyuhuapi, a sólo seis kilómetros hacia el sur. Con piscinas que varían su temperatura entre los 35°C y 44°C, su emplazamiento permite tomar un reponedor baño mientras observas el mar y disfrutas de la exuberante naturaleza del lugar. Si el tiempo acompaña, es posible tomar un baño nocturno hasta las 23:00 horas. Además, el lugar tiene una cafetería, ideal para tomar una abundante once o mínimo comer un pastelito para completar la jornada de relajo.

Otra opción es el Puyuhuapi Lodge & Spa, que se encuentra al fondo del Fiordo Puyuhuapi. Para acceder hay que viajar 14 km al sur de Puyuhuapi por la Carretera Austral, donde tienen un estacionamiento y embarcadero para trasladar a los pasajeros al otro lado del fiordo. El lugar tiene la

gracia de estar rodeado de tres aguas: la salada del mar, la dulce que baja de la cordillera y las termas que surgen de la tierra. Este complejo, ubicado en Bahía Dorita, tiene tres termas al aire libre, con vista al fiordo y que también pueden ser utilizadas de noche. Además, cuenta con piscina techada y un completo spa con todo tipo de tratamientos basados en las propiedades del agua y barro, para salir como nuevo del lugar. Y si un día no es suficiente, estas termas tienen alojamiento de lujo, para los que quieran regalar o regalarse unos días en toda comodidad. Ojo eso sí, porque en temporada alta las instalaciones son de uso exclusivo de los pasajeros del lodge.

Más hacia el norte, en el Km 17 del camino a Puerto Marín Balmaceda desde La Junta, hay unas termas rústicas en el Fundo El Sauce, uno de los tantos campos de los colonos que llegaron al Medio Palena desde la costa usando el río como vía de exploración. Una de estas familias, los Berger, han habilitado un acceso a las aguas termales que surgen en sus tierras. ¡Son únicas y maravillosas! Tras el ingreso al fundo hay que recorrer tres kilómetros hasta las piscinas construidas en forma rústica en piedra y madera de ciprés. Cuentan con camarines para cambiarse y secarse antes de volver a tomar la carretera. Durante los meses de enero y febrero, puedes ingresar de 9:30 a 20:30 de lunes a domingo. En otros meses debes contactarlos previamente para organizar una visita a este pequeño lugar mágico.



FICHA TÉCNICA

Tipo de actividad: Visita a baños termales.

Lugar de inicio: La zona de Palena - Queulat.

Lugar de término: La zona de Palena - Queulat.

Distancia de la actividad: Depende en la elección de la terma.

Duración de la actividad: Depende de ti. Puede ser una pausa de una hora en la Termas El Sauce, puedes alargar el baño con una once si vas a las Termas del Ventisquero Puyuhuapi, o puedes desconectarte por varios días en el Puyuhuapi Lodge & Spa.

Consideraciones especiales: Contacta previamente a los centros termales para informarte sobre horarios, precios y disponibilidad en el momento de la visita.

Reservas: Durante la temporada turística, puedes llegar a las Termas del Ventisquero Puyuhuapi y las Termas El Sauce, sin reservas. Las instalaciones termales de Puyuhuapi Lodge & Spa, sólo están disponibles para pasajeros y debes confirmar los horarios de cruce de la embarcación.



CONTACTOS

- Termas del Ventisquero Puyuhuapi, Carretera Austral s/n; Km 6 al sur de Puyuhuapi; (09) 76666862 – 76776967; (067) 2314683; termasventisquero@gmail.com; www.termasventisqueropuyuhuapi.cl
- Puyuhuapi Lodge & Spa, Bahía Dorita s/n; Muelle Austral, 15 km al sur de Puyuhuapi; (02) 2256489; info@patagonia-connection.com; www.patagonia-connection.com
- Termas El Sauce, Km 17, Camino Raúl Marín Balmaceda (X-12); Claudio Berger, (09) 94542711; alejvc@hotmail.com



GALERÍA

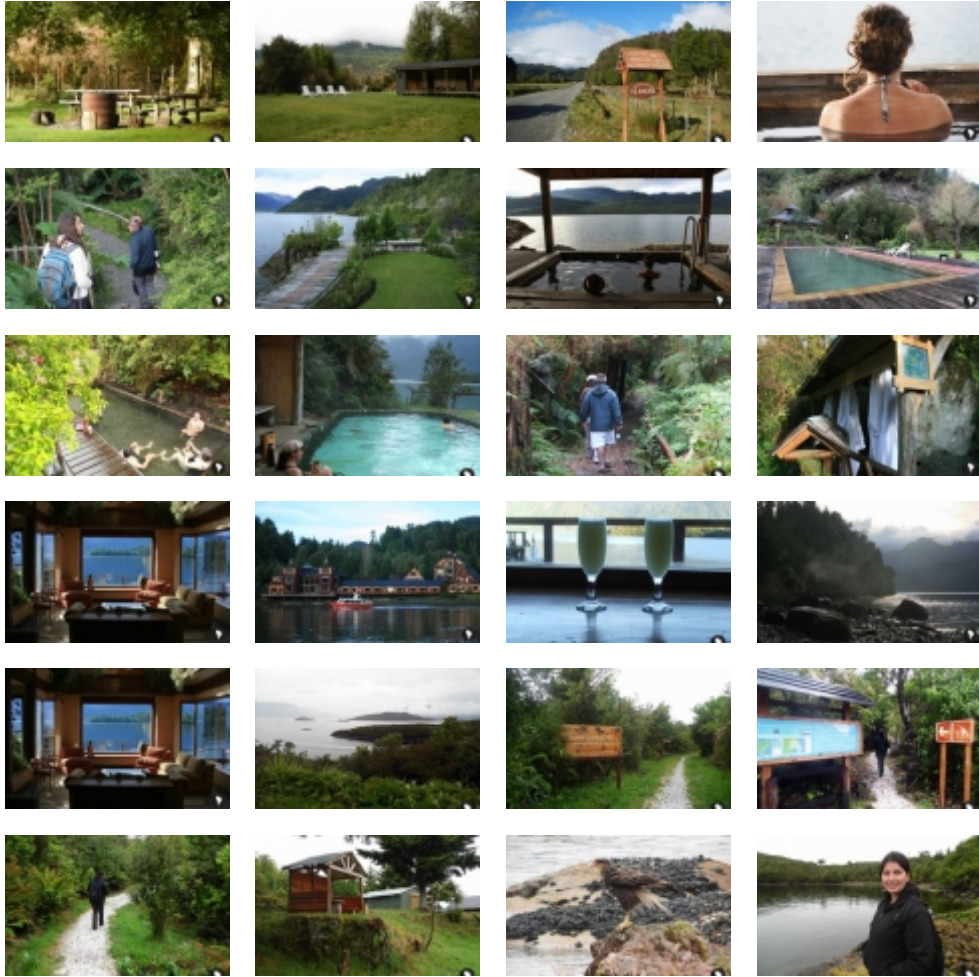

VIDEOS

- Hotel Puyuhuapi, Lodge y Spa / <http://www.youtube.com/watch?v=dbkayKEK5Fw>
- Las Termas El Sauce cerca La Junta / <http://www.youtube.com/watch?v=lwKcbIfXU5U>
- Puyuhuapi y las Termas del Ventisquero / <http://www.youtube.com/watch?v=KWqwQ4A6z3g>
- El panorama perfecto, aguas termales y Patagonia / http://www.youtube.com/watch?v=HRgb_-7k8N0



RUTAS

- El panorama perfecto, aguas termales y Patagonia / <http://es.wikiloc.com/wikiloc/view.do?id=6600904>