



EXPLORA EL PARQUE NACIONAL QUEULAT A TRAVÉS DE SUS SENDEROS

El Parque Nacional Queulat se puede recorrer a través de distintas caminatas que te permitirán acercarte a bosques, hielo, agua, lagunas altas, y sobre todo al ventisquero colgante que hace único a este lugar.



RELATO

Sin ropa técnica, ni GPS, ni motores, decenas de exploradores se aventuraron desde el siglo XVI en las desafiantes e impredecibles tierras y mares del fin del mundo. Varios de ellos buscaban la mítica Ciudad de los Césares, según la leyenda una ciudad repleta de oro que habría sido fundada por naufragos españoles. En su búsqueda, el sacerdote Jesuita José García Alsué realizó una misión exploratoria en 1776 recorriendo estas tierras que hoy cruzan la Carretera Austral. Se internó por el río Queulat recorriendo parte del actual Parque Nacional del mismo nombre, hasta llegar a una cascada que se conoce como el Salto del Padre García.

Con la excepción de que los glaciares colgantes en esa época llegaban hasta al mar, los exploradores vieron un panorama muy similar al que puedes ver hoy: nalcas y helechos gigantes, bosques impenetrables y abundantes lagos y ríos.

Las 154.093 hectáreas de este parque están divididas en tres sectores: 1) Sector Angostura, que incluye el sector junto al lago Risopatrón y la laguna Los Pumas, norte de Puyuhuapi y la zona del Ventisquero hacia el sur del pueblo; 2) Sector Ventisquero (Km 200 de la Carretera Austral), donde se encuentran varios senderos con vistas al Ventisquero Colgante y su laguna y 3) Sector Portezuelo, donde están los senderos al Salto Padre García y Bosque Encantado.

El parque está ubicado a 165 km al norte de Coyhaique y es uno de los lugares favoritos de los fotógrafos de naturaleza y senderistas, gracias a su accesibilidad, belleza escénica y al plus de que gran parte del territorio aún permanece inexplorado.

Descubre la biodiversidad del Sector Angostura subiendo hacia la Laguna Los Pumas.

El sendero hasta la Laguna Los Pumas comienza en la Carretera Austral, en un pequeño estacionamiento de vehículos ubicado al otro lado del camping de Conaf (Corporación Nacional Forestal). El camping cuenta con cuatro sitios para carpas, dotados de cobertizo, fogón, agua potable y baños con ducha (agua fría). Además es uno de los únicos hogares documentados de la famosa Ranita de Darwin, especie vulnerable, de apenas tres centímetros de longitud, que canta de día y le gusta tomar sol.

El recorrido (Distancia: 5,6 km, ida y vuelta; duración de la actividad: 4 - 5 horas aprox.):

Los primeros 2.500 m de la senda son el tramo más fuerte del trekking, con una eterna escalera que va cruzando un bosque. Camina atento porque esta zona se caracteriza por el crecimiento de chilcos, alimento preferido del pudú, el ciervo más pequeño del mundo. En este tramo existen dos miradores con vista hacia el lago Risopatrón, donde tendrás excelentes panorámicas. Luego de la dura pendiente, comienza un terreno más plano, con grandes árboles de coigüe, mañío, canelo enano y chauras, entre otros. Posteriormente, aparecen lengas achaparradas y ya al final del sendero, ñires. La laguna tiene una superficie aproximada de 25 ha, hábitat de diferentes especies de aves migratorias, especialmente en primavera. También puedes encontrar la violetilla del pantano (drosera uniflora), una planta carnívora de tres centímetros de altura. ¡Pregunta a los guardaparques cómo encontrarla!

Acércate a los hielos colgantes del Queulat en el Sector Ventisquero

El ingreso al Sector Ventisquero del parque está a unos 20 km al sur de Puyuhuapi por la Carretera Austral. Una vez entrando al parque se debe estacionar en los sectores habilitados para ello, fuera del centro de interpretación ambiental. Desde este punto comienza el recorrido del Sendero sobre la Morrena, que es el más famoso y un hit en tu visita a la Patagonia.

El recorrido (Distancia: 6 km, ida y vuelta; duración de la actividad: 2 - 3 horas, aproximadamente):

Saliendo del Centro de Visitantes debes cruzar la pasarela colgante que se ubica sobre el desagüe de la Laguna Témpano, que genera un río con unos sorprendentes rápidos y grandes rocas. La vista ya es vertiginosa, y te darás cuenta de que el movimiento del puente le agrega un condimento adicional. Al cruzar la pasarela se encuentran señalizados dos senderos, uno a la derecha que lleva a la Laguna Témpanos y el otro a la izquierda, al Sendero sobre la Morrena, que es el que debes tomar. Tiene una longitud de aprox. tres kilómetros, en el que recorrerás bosques, tendrás vistas panorámicas del fiordo Puyuhuapi y la Laguna Témpano, y el gran final: la vista al Ventisquero Colgante.

El inicio del sendero es plano con una pendiente suave, abriéndose paso entre las especies de árboles, líquenes y helechos característicos de estos bosques húmedos. El segundo tramo del sendero comienza a subir por una pendiente con escalones entre grandes árboles con troncos cubiertos de enredaderas. Si quieres descansar vas a encontrar un punto con bancas, desde donde se observa el fiordo Puyuhuapi con el océano al fondo. Esta imagen permite apreciar lo grande que era originalmente el glaciar, que alcanzaba a tocar el mar.

Toma un buen descanso y un snack, porque el último tramo del sendero es el más cansador, con fuertes pendientes hasta llegar a un lugar despejado que te permitirá ver la Laguna Témpano. Casi al final del recorrido puedes rellenar tu botella con agua que cae desde una pequeña cascada al costado del camino. Y unos metros más adelante, ¡Ahí está! el Ventisquero Colgante, arropado por la roca y rodeado de cascadas. El volumen del agua de la cascada varía según la época del año, siendo en

verano cuando existe más deshielo y mayor cantidad de estruendosos desprendimientos.

La precipitación media anual en esta zona fluctúa entre los 3.500 y los 4.000 milímetros, así es que siempre existe la posibilidad de que la masa de hielo no se vea por las nubes o que te toque lluvia en la ruta. Puedes verlo como una molestia o entender que justamente toda esa agua es la que permite la exuberante vegetación que te rodea, llenando todo el ambiente de verde y olor a tierra húmeda. Como consejo, trata de no visitar el parque con el tiempo justo, para que no te pierdas ningún detalle.

Sigue las sendas del Salto Padre García y el Bosque Encantado en el Sector Portezuelo

En el Parque Nacional Queulat, la cordillera de los Andes cae hasta las costas del fiordo Puyuhuapi y el estuario Queulat, por lo tanto las pendientes son fuertes y llegar hasta el Sector del Portezuelo significa una subida de 500 m en pocos kilómetros. El relieve es producto de grandes procesos tectónicos, volcánicos y glaciales, por lo que en general la topografía es accidentada, con laderas rocosas, cumbres, ventisqueros y cascadas originadas por la fusión de las masas de hielo.

El Sendero Padre García está ubicado al comienzo norte de la Cuesta Queulat en la Carretera Austral. La pequeña senda desciende unos 150 m, donde escucharás cada vez más cerca la fuerza del agua, hasta encontrar en medio del verde un hermoso salto de unos 30 m.

Ya bajando desde el portezuelo, en los primeros kilómetros del descenso, encontrarás el inicio del Sendero Bosque Encantado, uno de los más hermosos del parque.

El recorrido (Distancia: 4,5 km, ida y vuelta; duración de la actividad: 2-3 horas, aproximadamente):

El sendero avanza bajo el frondoso y maravilloso Bosque Encantado por casi dos kilómetros, subiendo una pendiente fuerte hasta un mirador con vistas panorámicas del sector. Después, para acceder hasta la laguna, debes bajar y caminar fuera del bosque, orillando por las piedras del arroyo Cascadas (ojo con los resbalones) y subiendo la pequeña morrena hasta la laguna de los Gnomos. La laguna está rodeada de paredes rocosas, sobre las que se erige el Ventisquero, siempre al margen de la vista, y en ella se suelen ver enormes témpanos de hielo que han caído desde lo alto. Fíjate también en las huellas en la roca que ha dejado el retroceso de este glaciar. Los primeros 500 m de esta senda son fáciles, hermosos y aptos para todos caminantes. Después, se vuelve más desafiante, con pendientes y bajadas fuertes, escaleras y desniveles.



FICHA TÉCNICA

Tipo de actividad: Senderismo.

Lugar de inicio: Parque Nacional Queulat.

Lugar de término: Parque Nacional Queulat.

Distancia del recorrido: Ver cada descripción.

Duración de la actividad: Ver cada descripción.

Estacionalidad: Principalmente en verano, en las otras estaciones es más complejo por la nieve.

Consideraciones especiales: Necesitas registrar tu visita con el guardaparque del Sector y pagar la entrada. Planifica tu caminata contemplando tener luz a tu regreso, o lleva una linterna contigo.

Recomendable llevar bastones de trekking para realizar los senderos de mayor dificultad, zapatos de caña alta, capa de agua o chaqueta impermeable, lentes y gorro para el sol, y bloqueador solar. No olvides portar agua, un snack y tu cámara fotográfica.

Reservas: No son necesarias. Puedes realizar trekking autoguiados o contratar servicios.



TIPS VIAJEROS

- Hay varias opciones para alojamiento en este sector del Parque, aparte del camping de Conaf. Reserva con anticipación en el Ecocamping Playa Arrayanes - Carretera Austral s/n; Km 227, cinco kilómetros al norte de Puyuhuapi; (09) 90785896; campingarrayanes@gmail.com; www.campingarrayanes.com. Otra opción es El Pangué Lodge, Carretera Austral Km 240 - Ribera Norte Lago Risopatrón; (067) 2526906; info@elpangue.com; www.elpangue.com. Además de alojamiento tienen restaurante, piscina temperada, sauna y piscinas de hidromasaje.
- Además del Sendero sobre la Morrena, que es el más visitado, hay otros tres en esta zona que se pueden recorrer. El Sendero al Mirador Panorámico, de 200 m de longitud, accede a la confluencia de los ríos Ventisqueros y Desagüe, desde donde se observa el Ventisquero Colgante. El Sendero a Laguna Témpanos es de 600 m. Cruzando el río Ventisqueros por una pasarela colgante, se accede a la laguna en donde se observan los diferentes niveles de las aguas producto de la dinámica glacial. El Sendero Interpretativo El Aluvión se ubica en el área del Ventisquero Colgante. Es una senda corta con la información sobre aluviones ocurridos en el pasado.
- Si buscas alojar en este sector puedes hacerlo en la Posada Estuario Queulat, ubicada en el Km 192 Carretera Austral; (09) 99193520; patricio@posadaqueulat.cl; www.posadaqueulat.cl. Ofrecen cabañas de lujo con desayunos campestres y cenas incluidas, además de excursiones de trekking guiado y paseos en bote por el estuario Queulat.



CONTACTOS

Entre los proveedores están:

- Experiencia Austral – Puyuhuapi, Otto Uebel 36; (09) 87448755; contacto@experienciaustral.com; www.experienciaustral.com
- Posada Estuario Queulat - Km 192 Carretera Austral; (09) 99193520; patricio@posadaqueulat.cl; www.posadaqueulat.cl.
- El Pangué Lodge - Carretera Austral Km 240, Ribera norte lago Risopatrón; (067) 2526906; info@elpangue.com; www.elpangue.com.

Si estás en Coyhaique, puedes organizar una excursión por el día:

- Ecotravel Patagonia; (09) 56679288; contacto@ecotravelpatagonia.com; www.ecotravelpatagonia.com.
- Geosur Expediciones - Simón Bolívar 521; (09) 92648671; cristian@geosurexpediciones.com; www.geosurexpediciones.com; Facebook: Expediciones GeoSur.
- GeoTurismo Patagonia - José de Moraleda 480, Oficina 6; (067) 2233439; (09) 66367733; info@geoturismopatagonia.cl; www.geoturismopatagonia.cl.
- Purapatagonia Excursiones y Expediciones - General Parra 202; (067) 2246000; info@purapatagonia.cl; www.purapatagonia.cl.
- Turismo Descubre Patagonia - (067) 2242626; (09) 96823300; descubrepatagonia@gmail.com; www.descubrepatagonia.cl



GALERÍA

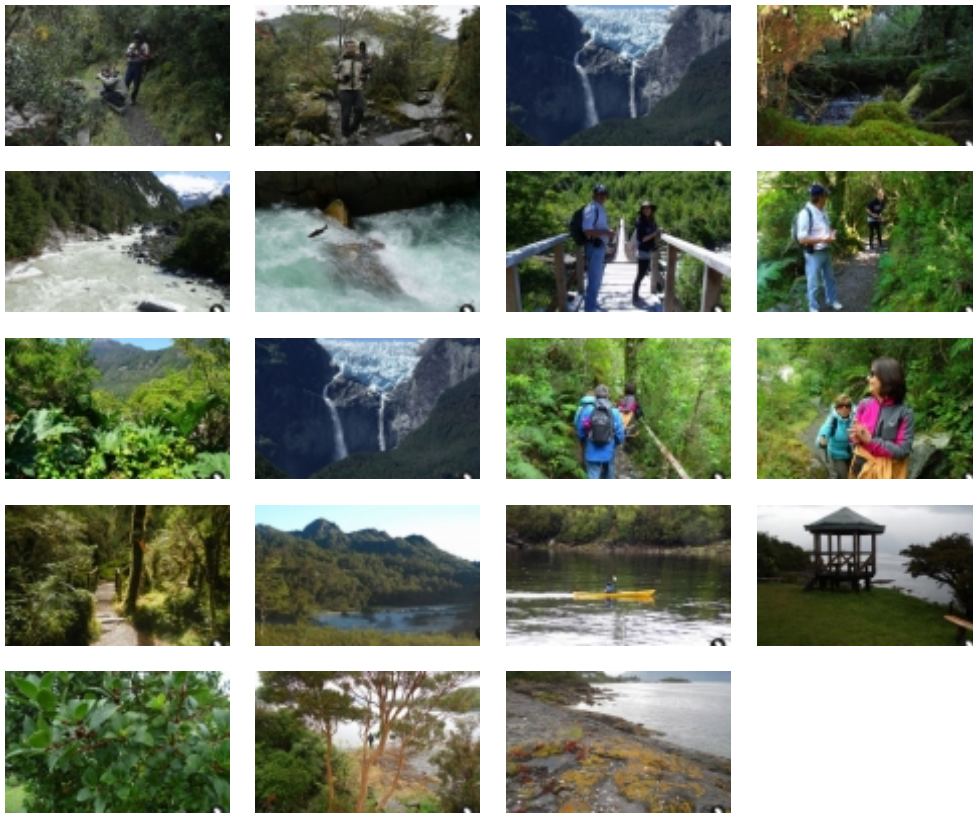

VIDEOS

- Un viaje por el Parque Nacional Queulat / http://www.youtube.com/watch?v=xepQE_UJ3Z0
- Ventisquero Colgante, Parque Nacional Queulat / <http://www.youtube.com/watch?v=cxwcrJp6Juw>
- Salto Padre García, Parque Nacional Queulat / <http://www.youtube.com/watch?v=VzdYgUHCg9o>
- Sendero Laguna Los Pumas, Parque Nacional Queulat / <http://www.youtube.com/watch?v=AjkXolvXueY>
- Hacia el Ventisquero Colgante Queulat por Laguna Témpanos / <http://www.youtube.com/watch?v=jECYcV-H134>
- Los atractivos turísticos que ofrece la ruta de la carretera Austral Norte, Bosque Encantado / http://www.youtube.com/watch?v=XDuGzI_XUJc
- Laguna Los Gnomos, Parque Nacional Queulat / http://www.youtube.com/watch?v=_5MB23qbl_c



RUTAS

- Explora el Parque Nacional Queulat a través de sus senderos / <http://es.wikiloc.com/wikiloc/view.do?id=7107915>
- Sendero Mirador Panorámico - PNQ / <http://es.wikiloc.com/wikiloc/view.do?id=7107939>
- Sendero sobre la Morrena - PNQ / <http://es.wikiloc.com/wikiloc/view.do?id=7107945>
- Sendero Padre García - PNQ / <http://es.wikiloc.com/wikiloc/view.do?id=7107964>
- Sendero Laguna Los Pumas - PNQ / <http://es.wikiloc.com/wikiloc/view.do?id=7108026>
- Sendero Laguna Témpanos - PNQ / <http://es.wikiloc.com/wikiloc/view.do?id=7108039>
- Sendero Bosque Encantado - PNQ / <http://es.wikiloc.com/wikiloc/view.do?id=7108049>